

DET.2-CX. DE DESCARGA

Ø50mm

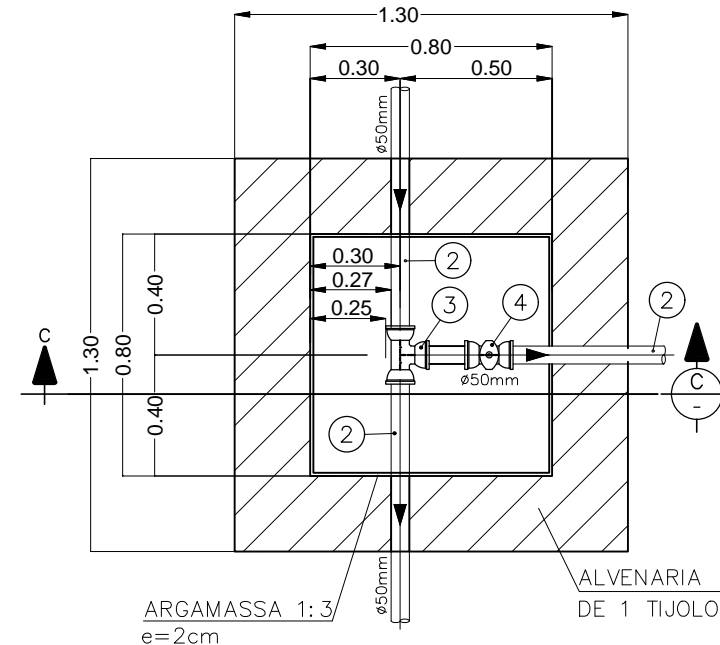

PLANTA
ESC. 1:20

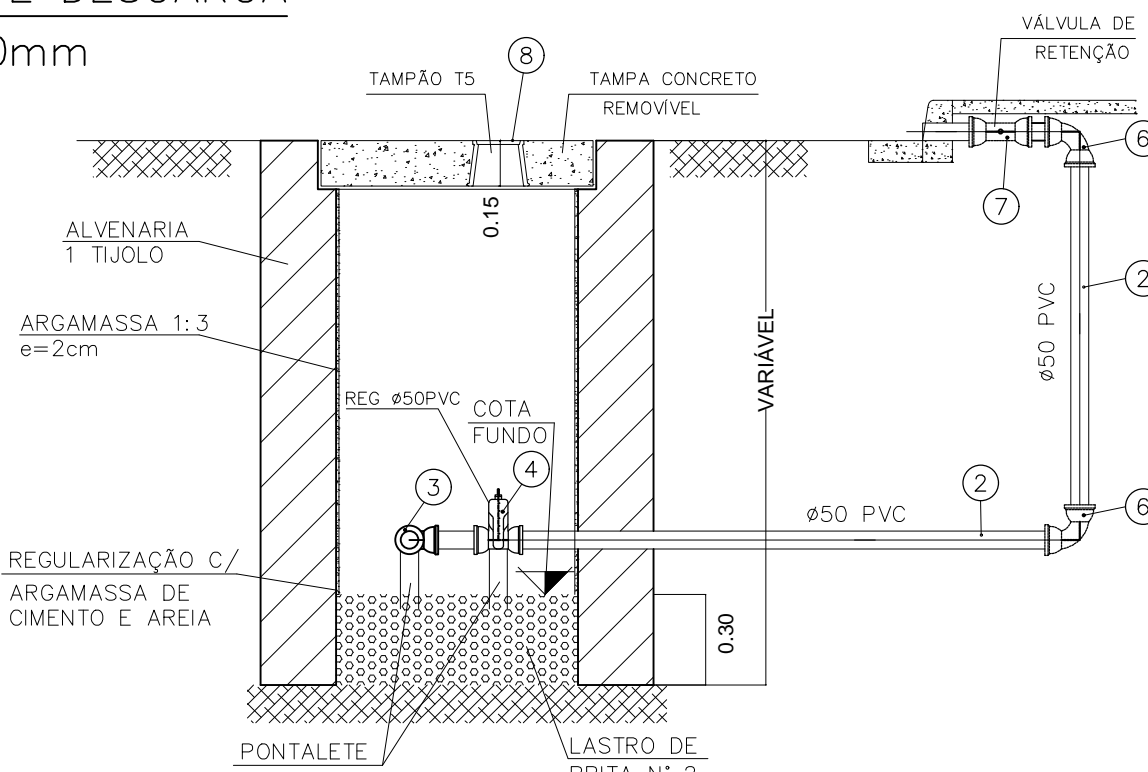

CORTE C-C
ESC. 1:20

01	TUBO PVC PBA
02	TE DE SERVIÇO INTEGRADO
03	TUBO PEAD
04	ADAPTADOR PEAD/ROSCA 3/4
05	CAP PVC COM ROSCA 3/4

LADO FAVORÁVEL - LADO DIREITO DA RUA

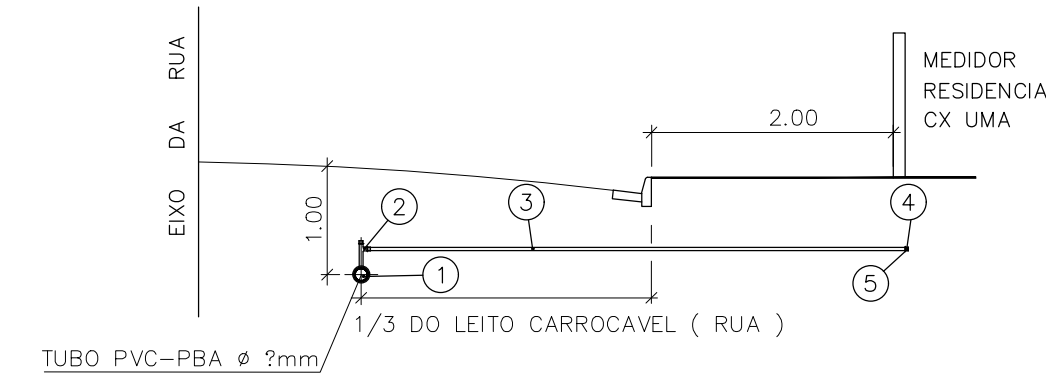

DET.3-CX. DE REGITRO

Ø100mm

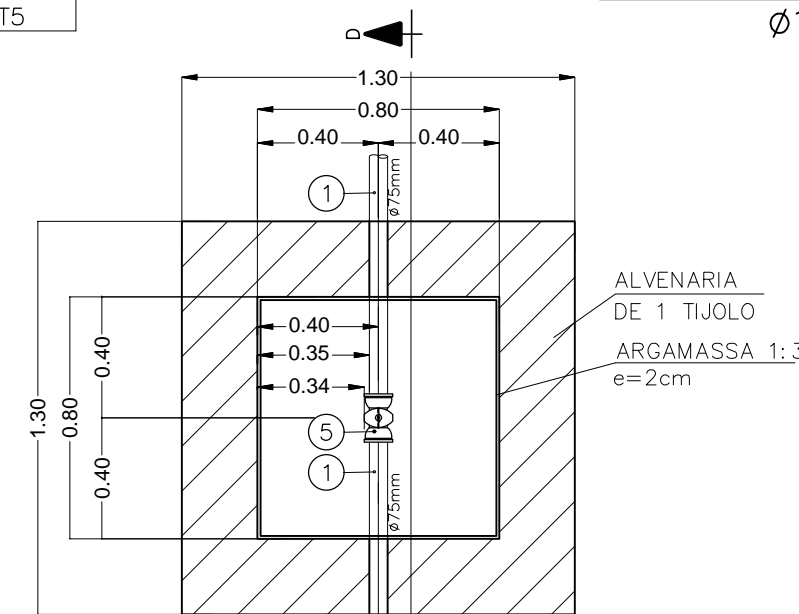

PLANTA
ESC. 1:20

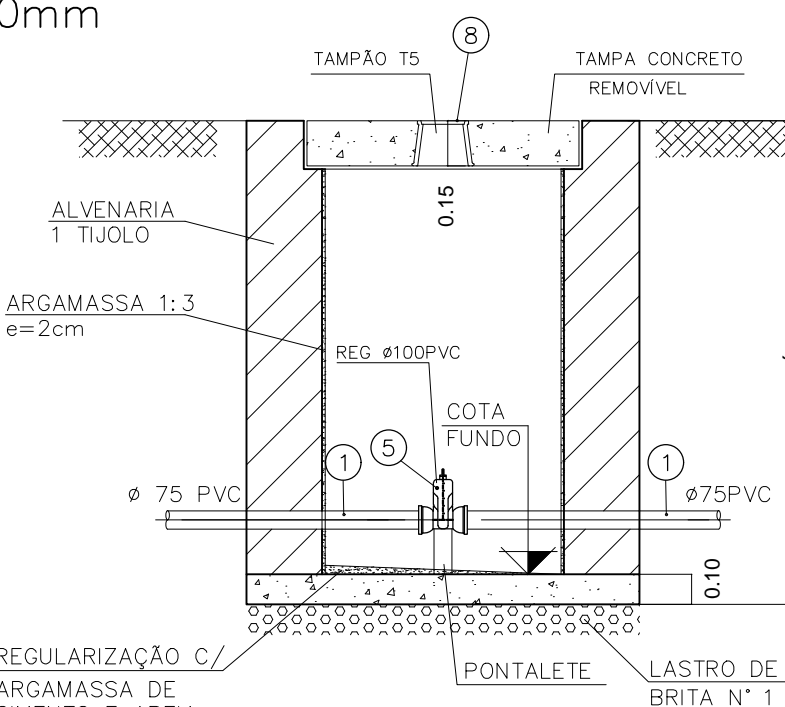

CORTE D-D
ESC. 1:20

LADO DESFAVORÁVEL - LADO DIREITO DA RUA

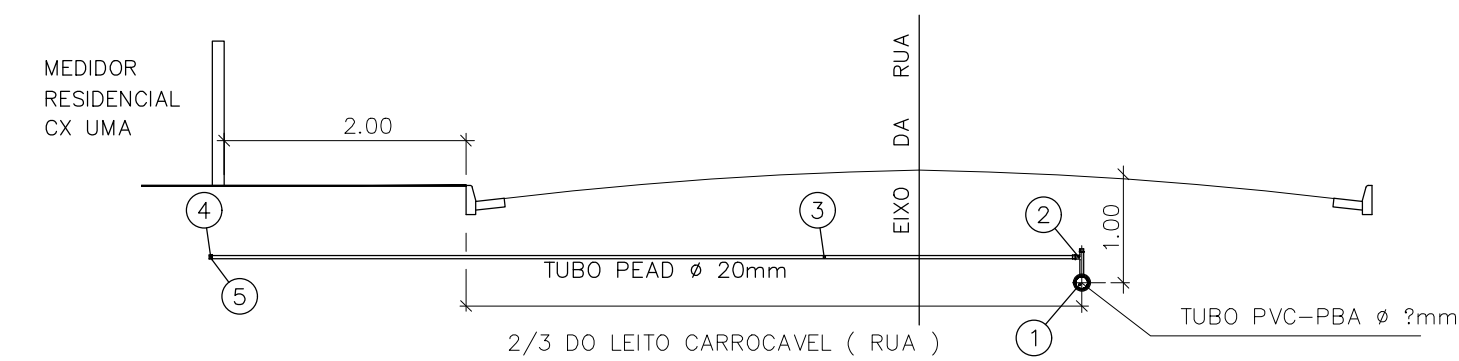

DETALHE RAMAL DE LIGAÇÃO-ÁGUA
S/ESC.

01	TUBO PVC PBA Ø 75 mm
02	TUBO PVC PBA Ø 50 mm
03	TE PVC c/ Bolsas JE Ø 50x50mm
04	Valv. Gav. FF Elast. c/Bolsas p/ PVC JE e Cabeçote Ø 50mm
05	Valv. Gav. FF Elast. c/Bolsas p/ PVC JE e Cabeçote Ø 75 mm
06	Curva 90° PVC PBA Ø 50 mm
07	Retenção em Latão Ø 50 mm
08	Tampa FF articulada p/Req. T5

CAIXA DE DESCARGA, REGISTRO e
DETALHE DO RAMAL DE LIGAÇÃO

Fl. 3-3

ASSUNTO **PROJETO DE LOTEAMENTO COMERCIAL E INDUSTRIAL**

LOTEAMENTO **DISTRITO INDUSTRIAL**

PROPRIETARIO **PREF. MUN. DE GUZOLÂNDIA**

LOCAL **AVENIDA JOÃO TIM, QUADRA "T", GUZOLÂNDIA - SP**

MATRÍCULA Nº 7.173

LOTES = 26 UNIDADES

PROPRIETARIO
PREF. MUN. DE GUZOLÂNDIA
CNPJ - 45.746.112/0001-24

RESPONSÁVEL TÉCNICO
MARCOS PEGOLO PERES
CREA 0601556641
A.R.T. Nº 28027230172424184