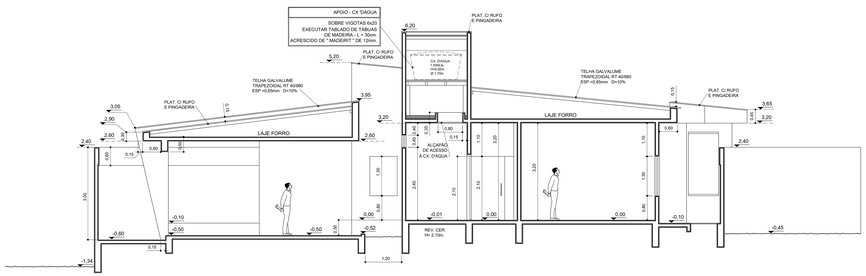

CORTE AA'
ESCALA 1:50

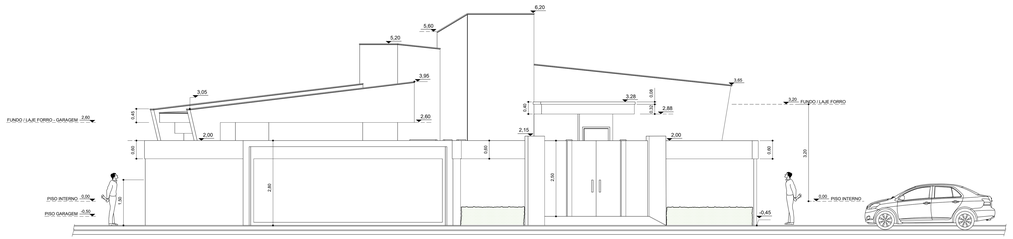

ELEVAÇÃO FRONTAL - RUA MANOEL PEREIRA NUNES
ESCALA 1:50

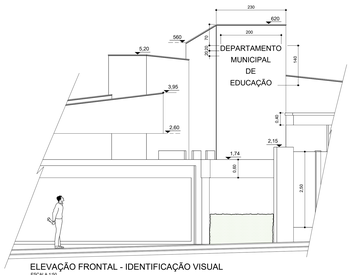

ELEVAÇÃO FRONTAL - IDENTIFICAÇÃO VISUAL
ESCALA 1:50

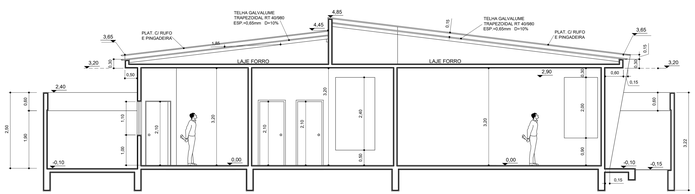

CORTE BB'
ESCALA 1:50

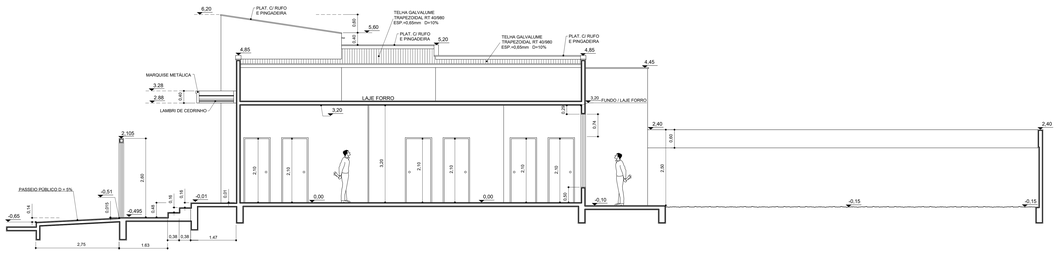

CORTE CC'
ESCALA 1:50

ARQUITETURA
CORTES / ELEVAÇÃO FRONTAL

EMÍLIO C. RUAS RODRIGUES
ARQUITETO e URBANISTA
CAU/ AE 280-4 RRT 8848114

LUIZ ANTÔNIO P. DE CARVALHO
PREFEITO MUNICIPAL DE GUZOLÂNDIA
CPF / 387.258-968-16

Nosso escritório mantém o direito de propriedade deste projeto e anexos. Eles não devem, sem nossa autorização por escrito ser copiados, reproduzidos parcial ou integralmente, comunicados a terceiros ou postados à sua disposição, sob pena de o infrator responder pelos seus atos nos termos da lei civil e criminal.

REVISÃO
01 25JUL / 2018
02 06AGO / 2018
03 20AGO / 2018
04 21AGO / 2018

Emílio C. Ruas Rodrigues arquiteto
CAU/ AE 280-4 RRT 8848114
Tel.: (18) 3827-6180
emilio@ruasrodrigues.com.br
arquitetos@gmail.com.br

Escritório de Projetos

Projeto: **PROJETO ARQUITETÔNICO**
CORTES / ELEVAÇÃO FRONTAL

Endereço: AVÊNIDA JOÃO TIM
BAIRRO DO LIMOEIRO
GUZOLÂNDIA - SP.

Proprietário: **PREFEITURA MUNICIPAL DE GUZOLÂNDIA**

Responsável: **EMÍLIO C. RUAS RODRIGUES** ARQUITETO e URBANISTA CAU/ AE 280-4 RRT 8848114

Folha: 02/07

No.	Desenho	Escala	Data
892	PROJETOS / PREFEITURA GUZOLÂNDIA — CLAUDIO/DIOGO	1:50	MAR/2018