

CORTE A-A
ESC.1/100

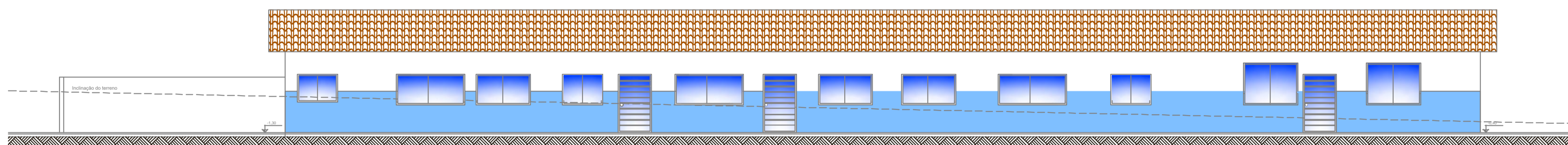

FACHADA
ESC.1/100



DETALHE DE LOCAÇÃO
Fonte GOOGLE EARTH

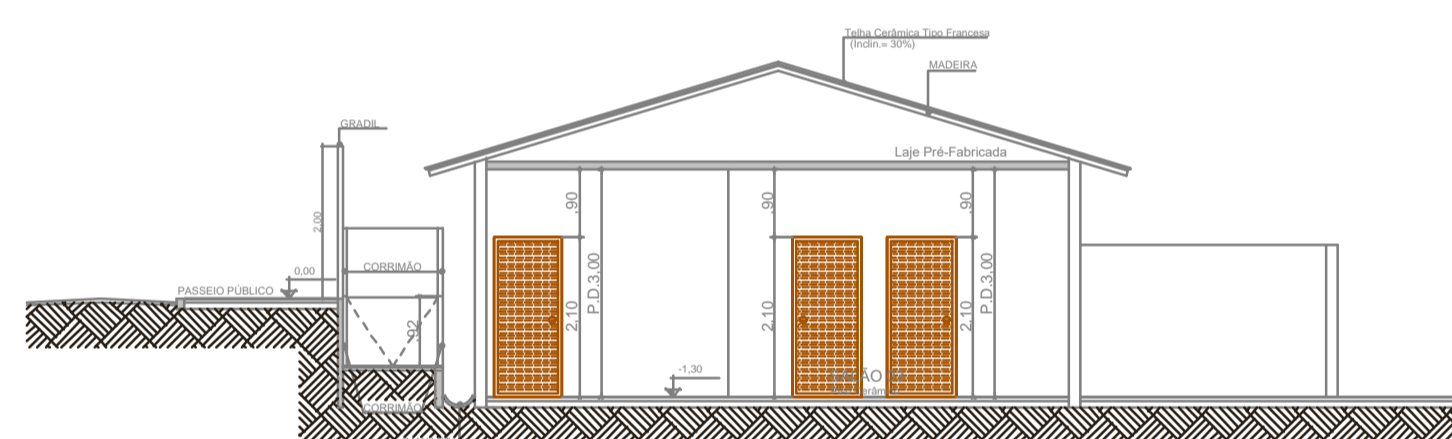

CORTE B-B
ESC.1/100

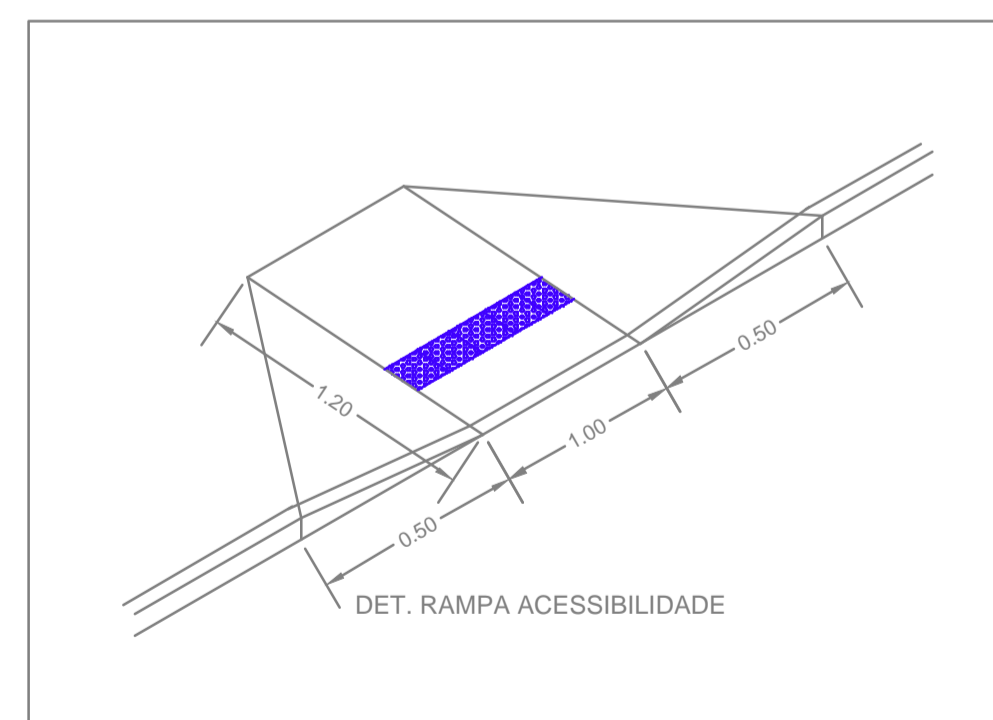

DET. RAMPA ACESSIBILIDADE
S/ESCALA

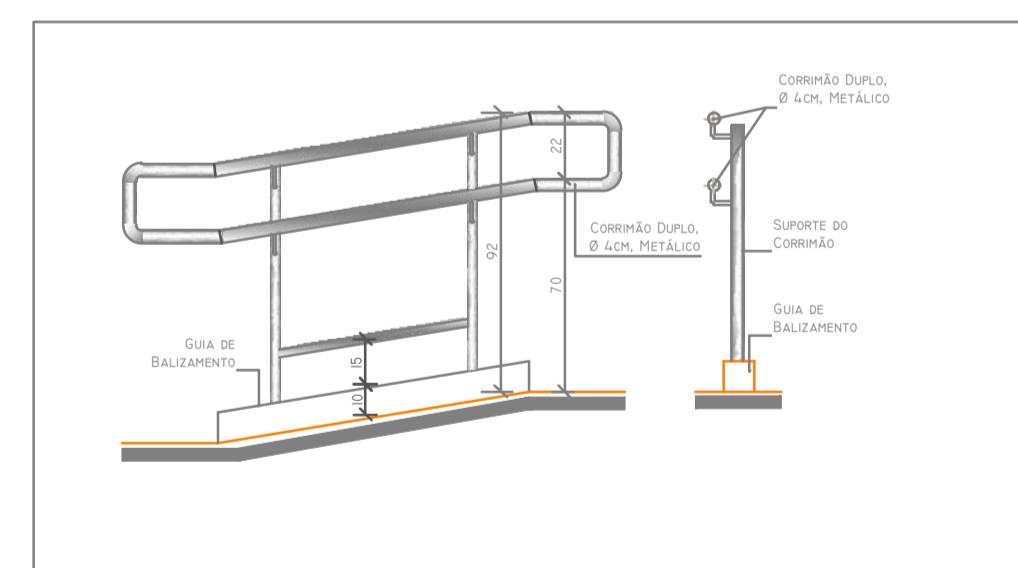

DET. Corrimão (S/ Parede)
S/ESCALA

DETALHES-CORTES-FACHADA

F. 02/02

OBRA:
PROJETO DE REFORMA DE UM PRÉDIO MUNICIPAL

LOCAL:
Rua Francisco Botelho Neto

GUZOLÂNDIA - SP
PROPRIETÁRIO:
Prefeitura Municipal de Guzolândia

SITUAÇÃO SEM ESCALA

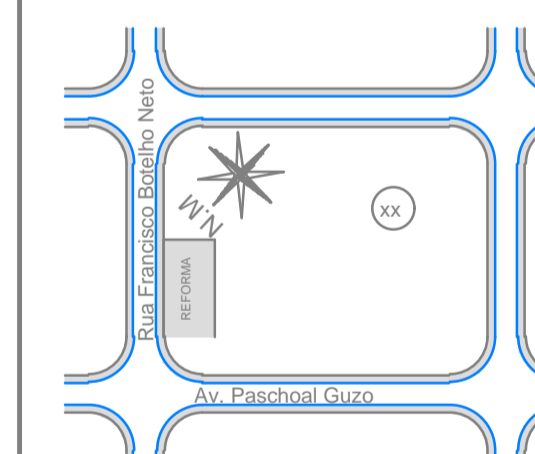

DECLARO QUE A APROVAÇÃO DESTA PROJETO NÃO IMPLICA POR PARTE DA P.M. NO RECONHECIMENTO DO DIREITO DE PROPRIEDADE DO TERRENO.

Prefeitura Municipal de Guzolândia
PROPRIETÁRIO

ÁREAS	m2
TERRENO	
CONSTRUÇÃO EXISTENTE	
TOTAL	421,577

Vitor Cassio Inhan Pivarro
ENGENHEIRO CIVIL
CREA 5069389618

ESCALAS DATA
INDICADAS Maio/2019

APROVAÇÃO