

Corte B-B
Escala 1:100

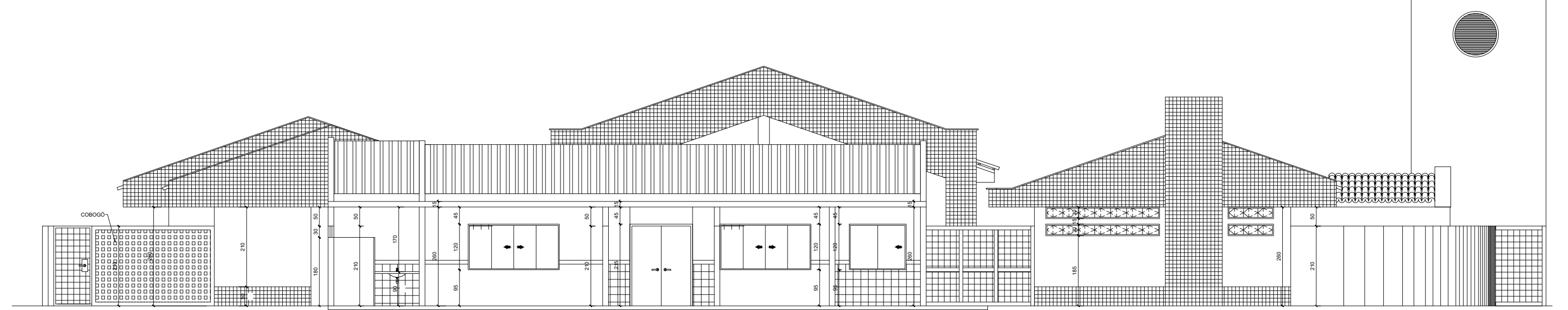

Corte A-A
Escala 1:100

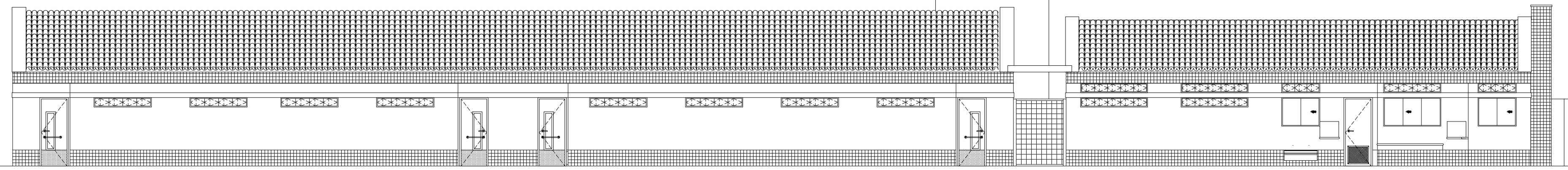

Fachada Lateral Esquerda
Escala 1:100



Fachada - Rua Antônio Antunes
Escala 1:100

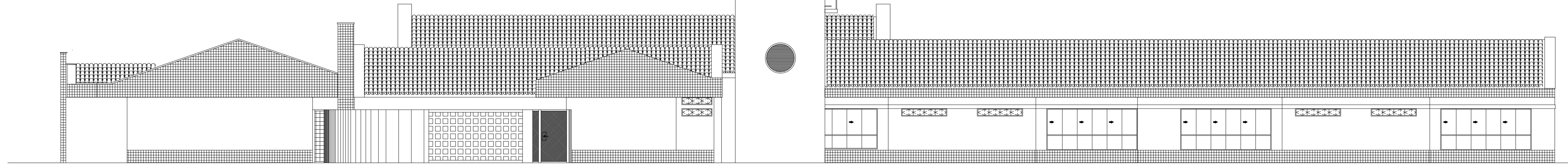

Fachada - Rua Cabo Miranda
Escala 1:100

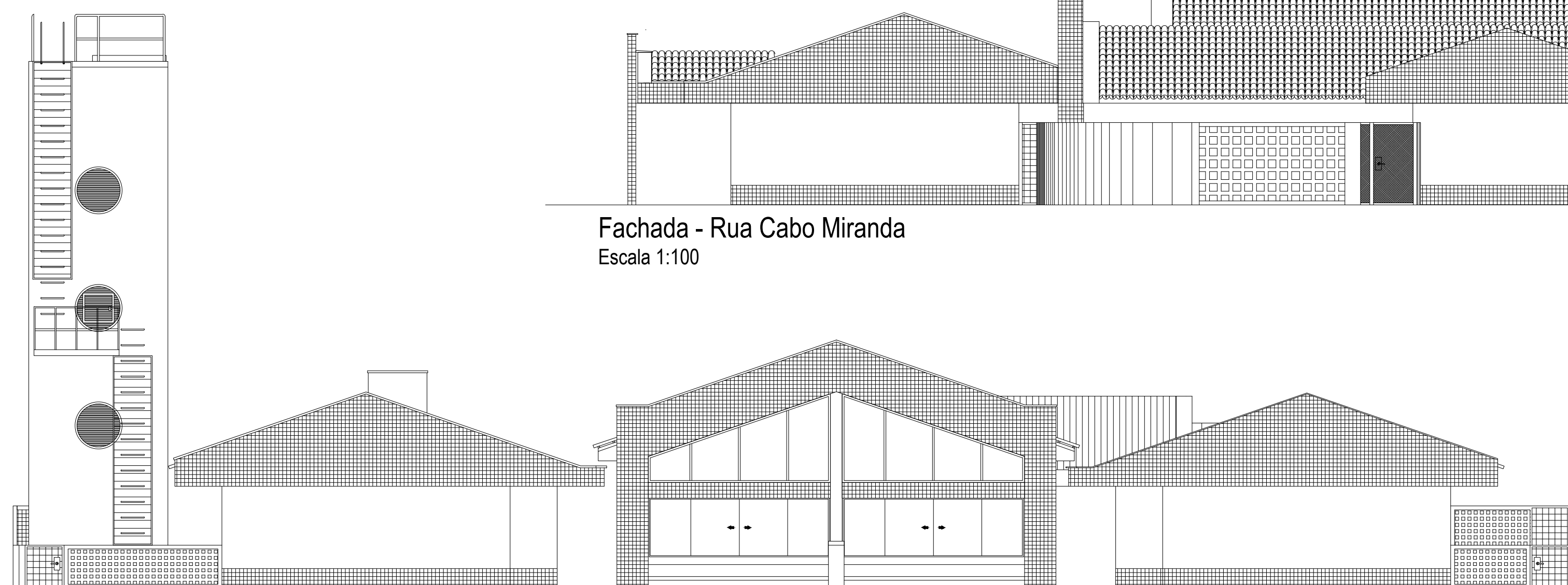

Fachada - Rua Francisco Belati
Escala 1:100

LEGENDA CONSTRUÇÃO	
Terreno:	3.872,00 m ²
Total Geral:	1.303,49 m ²



PREFEITURA MUNICIPAL DE
GUZOLÂNDIA

J. I. R. DA SILVA SOUZA - ENGENHARIA - ME
CNPJ: 24.191.067/0001-19 | CREA SP: 2043989

Av. Antônio Cavasana, 466, Apto 72, Condição III, Araçatuba/SP | CEP: 16.013-385
18 3117.5586 | 18 98102.7049 | 17 99179.5786 | js.engenheiro@gmail.com

04			
03			
02			
01			
00	04/09/2018	EMIÇÃO INICIAL	ENG. JEFFERSON
ALTERAÇÕES	DATA	CONTEÚDO	RESPONSÁVEL

TÍTULO	Projeto de Prevenção e Combate a Incêndio
UBI	Creche Prof.ª EMEI Ana Maria Tim Cezaro
LOCALIZAÇÃO	Rua Antônio Antunes, 370, Centro, Guzolândia/SP, CEP 15.355-000.



PROPRIETÁRIO/CLIENTE	Prefeitura Municipal de Guzolândia Luiz Antônio Pereira de Carvalho Prefeito Municipal de Guzolândia	ASS.	
AUTOR DO PROJETO E RESPONSÁVEL TÉCNICO	Eng.º Civil Jefferson Souza CREA SP - 5069236850	ASS.	
ART. CORRESPONDENTE	28027230181094579	DATA	04 / 09 / 2018
DESENHO	Jefferson	REVISÃO	Indicada
REVISÃO	Jefferson	ESPECIFICAÇÃO	Cortes e Fachadas.

002 02 de 04 PI