

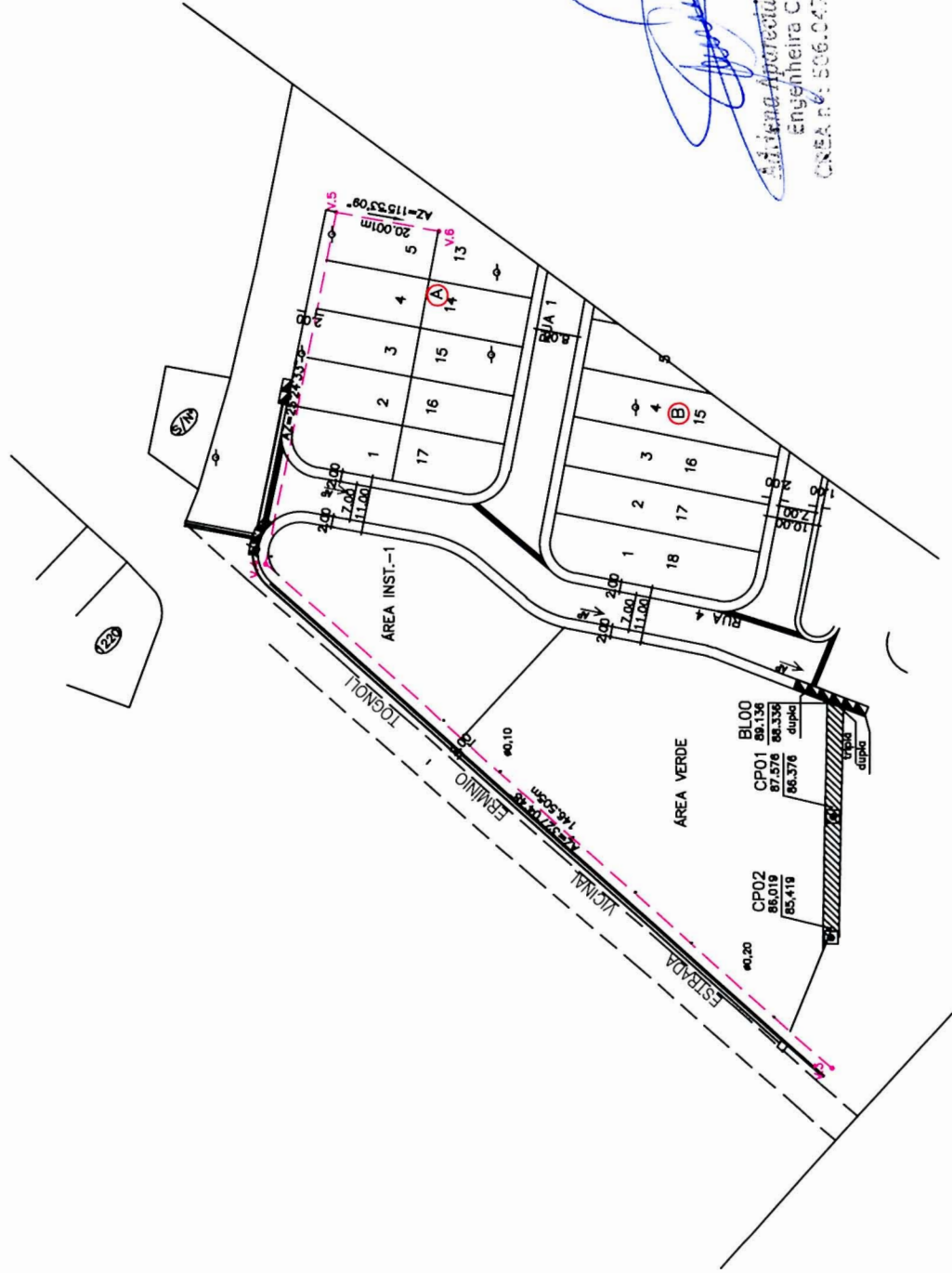

Prefeitura Municipal de Guzolândia

"Paço Municipal Prefeito Antonio Pereira de Carvalho"
ESTADO DE SÃO PAULO



[Handwritten Signature]
Engenheiro Civil
CREA Nº: 506.047.158-0

[Handwritten Signature]

Av. Paschoal Guzzo, Nº. 1065 – FONE: (017)3637-8700 e (17)3637-1123 — CEP:15355-000
CNPJ (MF) Nº. 45.746.112/0001-24 e-mail: prefeitura@guzolandia.sp.gov.br